

# Get Ready! Explorează oportunități

Program despre luarea  
deciziilor de carieră

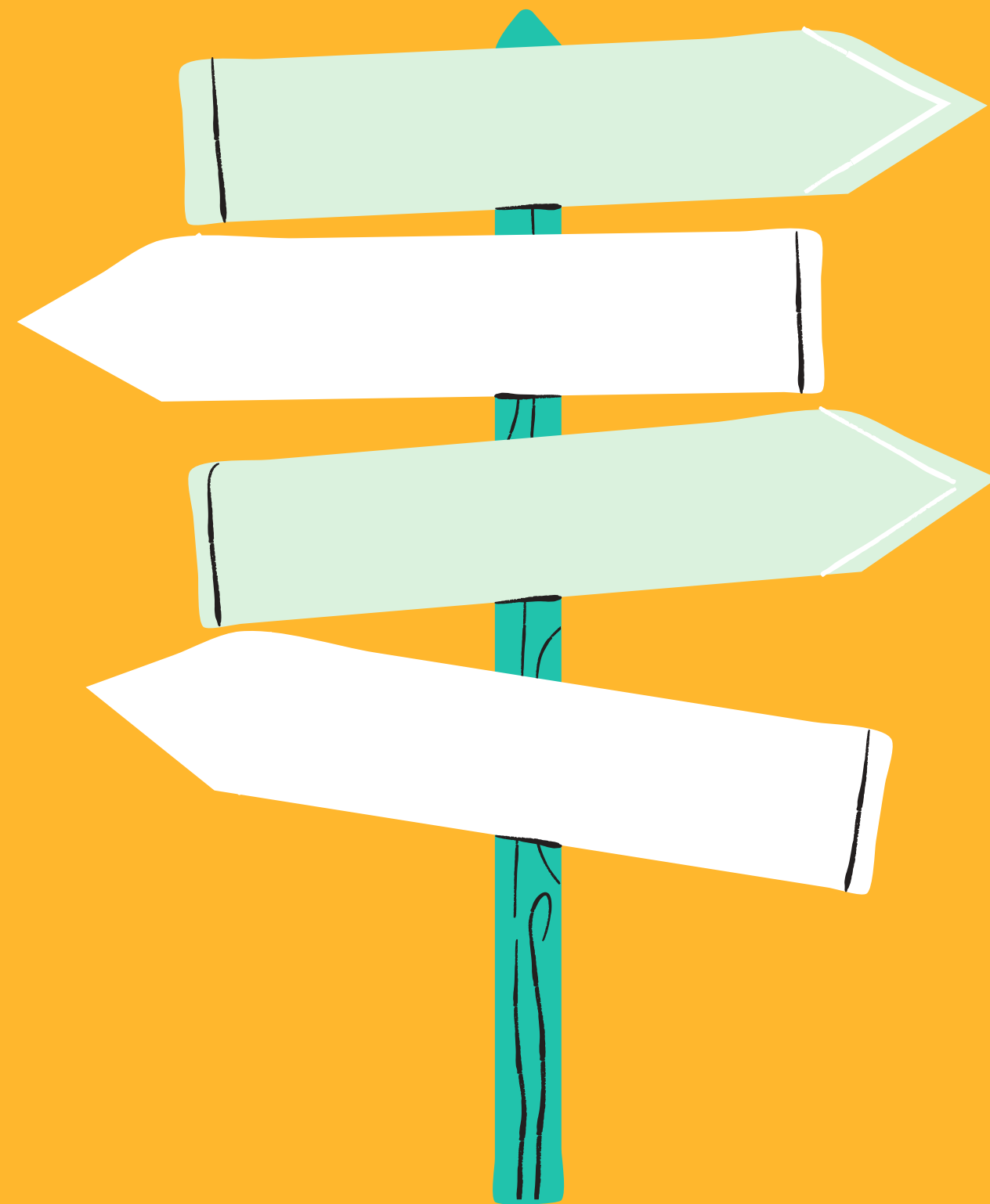



**Eul meu ideal**



# Tărâmul Făgăduinței

- Caracteristici personale:
    - Talente
    - Valori
    - Puncte forte
    - Motivații și interese
  - Cunoștințe
  - Abilități
  - Oameni valoroși
  - Contexte și oportunități
- 

1. Unelte disponibile

2. Unelte care îmi lipsesc

# Analiza matriceală

**Get ready!**

Program despre luarea  
deciziilor de carieră



1. Se listează într-un **tabel: o coloană cu alternativele** identificate și **o linie cu criteriile** e care depinde decizia.
2. Se dă o notă (0-3) **fiecărei alternative**, reprezentând **măsura în care alternativa respectivă satisface fiecare criteriu**, pe rând. (0 = în foarte mică măsură și 3 = în foarte mare măsură).
3. Se introduce **o linie** pentru **ponderarea criteriilor** - de la 1 la 5 = cel mai important (pot exista două criterii la fel de importante, cu aceeași valoare)
4. Se **ponderează** (se înmulțește) **fiecare notă** acordată **cu valoarea asociată criteriului** respectiv (1-5)
5. Se calculează **scorul total** obținut de fiecare alternativă și se notează pe coloană.
6. Se **selectează alternativa** cu cel mai mare **scor** obținut.

# Ce mașină să-mi cumpăr?

	Prețul <b>5</b>		Puterea motorului <b>2</b>		Spațiul încăpător <b>3</b>		Fiabilitate <b>4</b>	
<b>Dacia Duster</b> <b>36</b>	3	15	2	4	3	9	2	8
<b>Ford Fiesta</b> <b>26</b>	2	10	1	2	2	6	2	8
<b>Citroen Picasso</b> <b>29</b>	2	10	3	6	3	9	1	4

